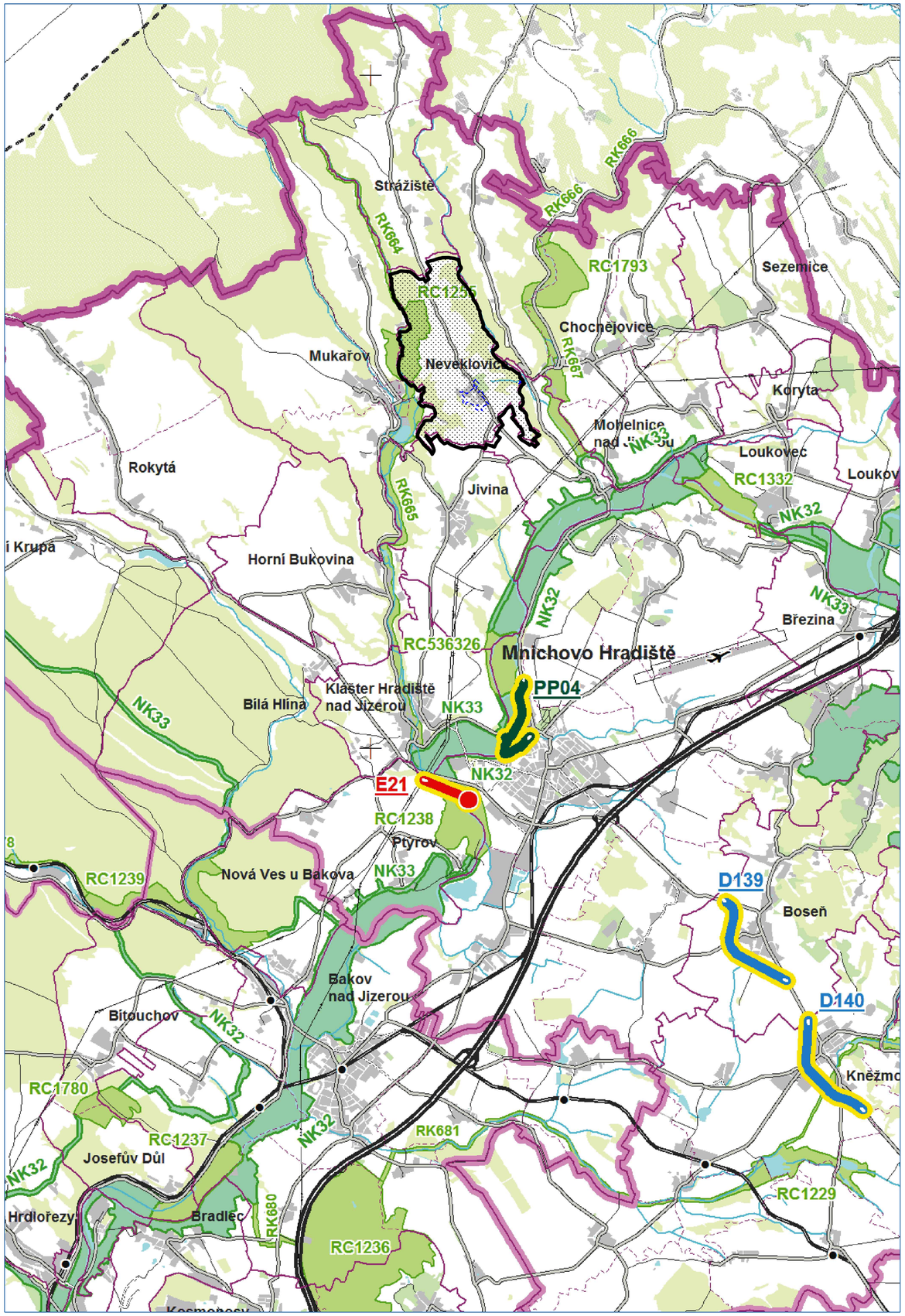

ZÁSADY ÚZEMNÍHO ROZVOJE STŘEDOČESKÉHO KRAJE

02

I.4. VEŘEJNĚ PROSPĚŠNÉ STAVBY A OPATŘENÍ

NÁVRHOVÁ ČÁST

VEŘEJNĚ PROSPĚŠNÉ STAVBY

nově navrhované	převzaté z ÚP VÚC	
D	D	silniční stavby
D	D	mimoúrovňové křižovatky
	D	letiště
D	D	železnice
E	E	elektrická vedení
E	E	rozvodny
	P	plynovody
	P	regulační stanice
R	R	dálkovody
V	V	vodovody
	V	vodojemy
PP		stavby protipovodňové ochrany a úpravy toků

NÁVRHOVÁ ČÁST

VEŘEJNĚ PROSPĚŠNÁ OPATŘENÍ

- NC, NK — nadregionální biocentra a biokoridory ÚSES
- RC, RK — regionální biocentra a biokoridory ÚSES

INFORMATIVNÍ ČÁST

ZÁKLADNÍ INFORMACE O ÚZEMÍ

- hranice kraje
- hranice správního obvodu obce s rozšířenou působností
- hranice správního obvodu obce s pověřeným obecním úřadem
- hranice obce
- hranice katastru
- les
- vodní plochy a toky

ŘEŠENÉ ÚZEMÍ OBCE NEVEKLOVICE ~ ~ 351,10 ha

NEVEKLOVICE

ÚZEMNÍ PLÁN NEVEKLOVICE BYL SPOLUFINANCOVÁN Z PROSTŘEDKŮ MINISTERSTVA PRO MÍSTNÍ ROZVOJ

0 50 100 250 500 700m

AUTOR	PROJEKTANT	
ing.arch. Jan Kosík - PROZIS Jana Palacha 1121 Mladá Boleslav IČO: 102 30 068 773 663 584 mail: kosik@telecom.cz, kosjan11@gmail.com	ing.arch. Jan Kosík - PROZIS Jana Palacha 1121 Mladá Boleslav IČO: 102 30 068 773 663 584 mail: kosik@telecom.cz, kosjan11@gmail.com	PROZIS PROJEKČNÍ KANCELÁŘ ŠAFAŘÍKOVA 277, 293 01 MLADÁ BOLESLAV tel.: 326 735 390
KRAJ: Středočeský	STAVEBNÍ ÚŘAD: Mladá Boleslav	DATUM: ÚNOR 2021
INVESTOR: obec NEVEKLOVICE		ČÁST: ODŮVODNĚNÍ
NÁZEV AKCE: ÚZEMNÍ PLÁN NEVEKLOVICE DOKUMENTACE K VEŘEJNÉMU PROJEDNÁNÍ		MĚŘÍTKO: 1 : 50 000
		ZAK. ČÍSLO: AKCE 11/2019
		FORMÁT: 8 A4
OBSAH VÝKRESU: VÝKRES ŠIRŠÍCH VZTAHŮ		ČÍSLO VÝKRESU: 02 / PARÉ: