

# ÚZEMNÍ PLÁN NEVEKLOVICE

ZÁZNAM O ÚČINNOSTI ZMĚNY ÚZEMNÍHO PLÁNU DLE § 14 ODST. 1 VYHLÁŠKY 500/2006SB., V PLATNÉM ZNĚNÍ

Správní orgán, který změnu územního plánu vydal:	Zastupitelstvo obce Neveklovice
Opatření obecné povahy:	-
Nabytí účinnosti územního plánu:	Městský úřad Mnichovo Hradiště
Pořizovatel:	-
Jméno a příjmení, funkce a podpis oprávněné úřední osoby pořizovatele:	Ing. Martina Nikodemová vedoucí oddělení speciálních činností Oddělení výstavby a životního prostředí

01

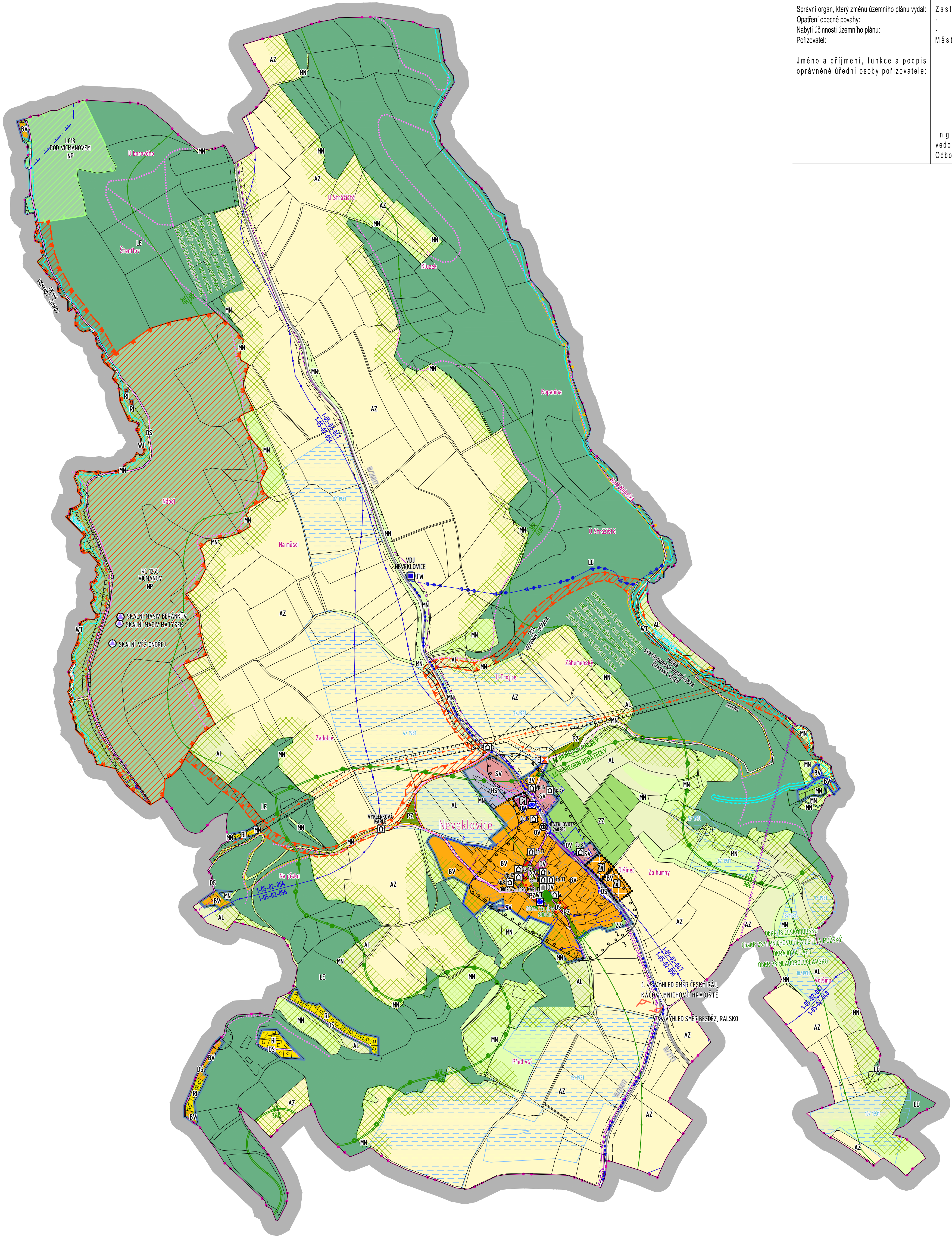
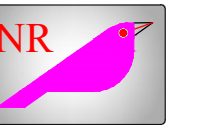
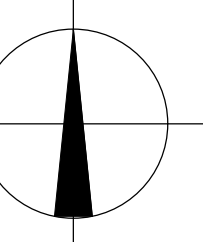

## TECHNICKÁ INFRASTRUKTURA STAV ZMĚNA

	VROCNÍ VEDENÍ VN 22 kV VČETNĚ OCHRANNÉHO PÁSMA	OP VN 10 m, OP MN 1 m
	TRAFOSTANICE VČETNĚ OCHRANNÉHO PÁSMA	30 m
	TRASA VĚRNÉHO OSVĚTLENÍ	-
	TRASA RADIORELEVOVÉHO PÁPRSKU (RR)	-
	MÍSTNÍ SĚLOVACÍ VEDENÍ	OP 1,5 m
	PŘÍVODNÍ VODOVODNÍ ŘÁD	OP DN ≤ 500 mm - 1,5 m, DN > 500 mm 2,5 m
	ZÁSOBOVACÍ VODOVODNÍ ŘÁD	OP DN ≤ 500 mm - 1,5 m, DN > 500 mm 2,5 m
	MÍSTNÍ VODOVOD	OP 1 m
	VODOJEM NEVEKLOVICE	-
	ZDROJ POŽÁRNÍ VODY	POŽÁRNÍ NÁDRŽ
	OCHRANNÉ PÁSMO VODNÍHO ZDROJE II. STUPNĚ	73702
	CHRANĚNÉ OBLASTI PŘIROZENÉ AKUMULACE VOD	CHOPAV SEVEROČESKÁ KŘÍDA
	ZBRANITELNÉ OBLASTI POVRCHOVÝCH A PODZEMNÍCH VOD	CELE ŘEŠENÉ ÚZEMÍ
	VODNÍ ÚTVARY POVRCHOVÝCH VOD	ID 10 100 244 ZÁBRDKA, ID 10 185 619 MALÁ MOHELKA
	VODNÍ ÚTVARY PODZEMNÍCH VOD	ID 10 182 144 PŘÍTOK MALÉ MOHELKY ZE STRÁNE, ID 10502050014 POŽÁRNÍ NÁDRŽ ZÁKLADNÍ VRSTVA - 4410, Jizerská křída PRAVOBŘEŽNÍ, HLUBINNÁ VRSTVA - 4710 BAŽALNÍ KŘÍDOVÝ KOLEKTOR NA JIZERĚ
	PÁSMO S OMEZENÍM VLASTNICKÝCH PRÁV K POZEMKŮM	6 a 8 m OD BŘEHOVÉ ČÁRY
	POVODNÍ ROZVODNÍ	1-05-02-0470 MALÁ MOHELKA, 1-05-02-0560 ZÁBRDKA, 1-05-02-0560 ZÁBRDKA
	INVESTICE DO PŮDY 10 ODVOĎŇOVANÝCH PLOCH Z LET 1991 ě. 2-10, 15	cca 47,46 ha
	AKTIVNÍ ZÁPLAVOVÁ ZÓNA - ZÁBRDKA	A <sub>2</sub>
	ZÁPLAVOVÉ ÚZEMÍ 100 LETE VODY - ZÁBRDKA	A <sub>10</sub>
	VODOJEM NEVEKLOVICE	Q <sub>10</sub>

## KULTURNÍ HODNOTY

	URBANISTICKÉ HODNOTY - NÁVES OKROUHLOVÁ	ID 25
	JÁDRO OBCE	DLE ČÍSARŠKEHO OTISKU 1842
	NEMOVITÁ KULTURNÍ PAMÁTKA - VENKOVSKÁ KLASICISTNÍ KAPLE SE ZVONICÍ Z ROKU 1800	308252-3595
	HISTORICKÝ VÝZNAMNÁ STAVBA - SOUBOR KŘÍŽEK KOVŮVÝ Z KAMENNÝM PODSTAVCEM	-
	ARCHITECTONICKÝ CENNÁ STAVBA - ěp.8 CHALUPA ROUBENÁ, ěp.12 CHALUPA ROUBENÁ SE ZVÝŠENÝM ZÁPRAŽÍM, ěp.13 CHALUPA ROUBENÁ SE ZÁPRAŽÍM A ZDOBENOU LOMENÍM, KAPLE SE ZVONICÍ, ěp.15 CHALUPA POLOROUBENÁ PATROVÁ S BOČNÍ PAVILACÍ, ěp.16 CHALUPA ZDĚNÁ, ěp.17 CHALUPA ROUBENÁ, ěp.32 CHALUPA POLOROUBENÁ PATROVÁ S BOČNÍ PAVILACÍ, ěp.37 CHALUPA ZDĚNÁ S BĚDNÝM ZDOBENÝM ŠTÍTEM, ěp.40 CHALUPA ROUBENÁ SE ZDOBENOU LOMENÍM, ě. SV. PLOŠAN SKULPTURNĚ KŘÍŽOVÁ MALOVANÁ NA KAMENNÉM PODSTAVCI ě. LITVNŮVÝ KŘÍŽ NA PŘSKOVĚM PODSTAVCI, ě. KŘÍŽEK TORZO - RELIEF NEJSVĚTĚJŠÍ TROJICE NA PŘSKOVĚM PODSTAVCI, ě. VÝKLEKOVÁ KAPLE U NEVEKLOVIC	-
	ÚZEMÍ S ARCHEOLOGICKÝMI NÁLEZY	III. KATEGORIE SPRÁVNÍ ÚZEMÍ OBCE II. KATEGORIE INTRAVILÁN OBCE

## PLOCHY S ROZDÍLNÝM ZPŮSOBEM VYUŽITÍ STAV ZMĚNA

	BV PLOCHY BYDLENÍ - BYDLENÍ VENKOVSKÉ	- 7,39 / - 0,53 ha
	RI PLOCHY REKREACE INDIVIDUÁLNÍ	- 1,13 / 0,00 ha
	OV PLOCHY OBČANSKÉHO VYBAVENÍ - OBČANSKÉ VYBAVENÍ VEŘEJNÉ	- 0,08 / - 0,14 ha
	PZ PLOCHY VEŘEJNÝCH PROSTRANSTVÍ - VYBRANÁ VEŘEJNÁ PROSTRANSTVÍ PŘEVÁHOU ZELEŇ	- 0,62 / 0,00 ha
	ZZ PLOCHY ZELEŇ-ZAHRADY A SADY	- 3,33 / 0,00 ha
	SV PLOCHY SMĚŠNÉ OBYTNÉ VENKOVSKÉ	- 0,48 / 0,00 ha
	DS PLOCHY DOPRAVNÍ INFRASTRUKTURY - DOPRAVA SILNIČNÍ	- 5,08 / 0,00 ha
	TW PLOCHY TECHNICKÉ INFRASTRUKTURY - VODNÍ HOSPODÁŘSTVÍ	- 0,03 / 0,00 ha
	TE PLOCHY TECHNICKÉ INFRASTRUKTURY - ENERGETIKA	0,00 / 0,00 ha
	HS PLOCHY SMĚŠNÉ VÝROBNÍ - VÝROBY A SLUŽEB	- 1,03 / 0,00 ha
	WT PLOCHY VODNÍ A VODOHOSPODÁŘSKÉ - VODNÍ PLOCHY VODNÍ A TOKY	- 0,96 / 0,00 ha
	AZ PLOCHY ZEMĚDĚLSKÉ - ZEMĚDĚLSKÉ	- 128,97 / 0,00 ha
	AL PLOCHY ZEMĚDĚLSKÉ - LOUKY A PASTVINY	- 16,67 / 0,00 ha
	LE PLOCHY LESNÍ	- 113,03 / 0,00 ha
	NP PLOCHY PŘÍRODNÍ	- 3,78 / 0,00 ha
	MN PLOCHY SMĚŠNÉ NEZASTAVĚNÉHO ÚZEMÍ	- 27,00 / 0,00 ha
	PLOCHA PODMÍNĚNÉHO VYUŽITÍ VZDÁLENOST 50 m OD OKRAJE LESA	cca 63,66 ha

## PŘÍRODNÍ HODNOTY

	OBLAST A MÍSTO KRAJINNÉHO RÁZU	OKR 18 ČESKODOUBSKO, OKR 28 MLADOBOLĚSLAVSKO CHP 2811 MNICHOVO HRADISTĚ A MUŽSKÝ OKRAJOVÁ ČÁST
	KRAJINA DLE ŽŮR RELATIVNĚ VÝVAŽENÁ N02	CELE ŘEŠENÉ ÚZEMÍ
	BIOREGION	1.34 BIOREGION RALSKÝ, 1.4 BIOREGION BENÁTECKÝ
	BIOCHORY	3BE, 3RB, 3UF, 4UF
	REGIONÁLNÍ BIOCENTRUM	RC 125S VICMANOV
	REGIONÁLNÍ BIOKORIDOR	RK 664 VICMANOV - ZOURŮV
	LOKÁLNÍ BIOCENTRUM	LC13 POD VICMANOVEM
	LOKÁLNÍ BIOKORIDOR	LC13 VICMANOV - MOČOLA
	PAMÁTNÉ STROMY SKUPINA - 2 KUSY LÍPY SRČITĚ OP KŘUH O POLOMĚŘU 5 m	103779
	ÚZEMÍ MIGRAČNÍ LOŠA EVROPSKÉHO RÝSA OSTROVIDA, VLKA A MEDVĚDA HNĚDĚHO, JEJICHŽ NÁROKY POKRÝVAJÍ ROVNĚŽ POTŘEBY OSTATNÍCH ŽIVOČICHŮ DO VELIKOSTI JELENA	-
	VÝZNAMNÁ KRAJINNÁ DOMINANTA	SKALNÍ VĚZ ONDŘEJ, SKALNÍ MASIV MATYSEK A BERANKŮV
	VÝZNAMNÝ VÝHLIKOVÝ BOD	ě.44 VÝLED SMĚR BEZDĚJ, RALSKO ě.45 VÝLED SMĚR ČESKÝ RÁJ, KÁČOV, MNICHOVO HRADISTĚ

## DOPRAVNÍ INFRASTRUKTURA STAV ZMĚNA

	SILNICE III. TŘÍDY ě. 2817, 2771	15 m
	MÍSTNÍ KOMUNIKACE	-
	VEDLEŠÍ POLNÍ A LESNÍ CESTY	-
	DOPLNKOVÉ POLNÍ A LESNÍ CESTY BEZ VLASTNÍHO POZEMKU	-
	TURISTICKÉ ZNAČENÉ CESTY	ZELENÁ, SVATOJAKUBSKÁ POUTNÍ CESTA - ŽITAVSKÁ VĚTV
	CYKLOSTEZKA	DLE ÚAP
	ZASTÁVKA AUTOBUSOVÉ DOPRAVY	-

## LEGENDA

	HRANICE ŘEŠENÉHO ÚZEMÍ K.Ú. NEVEKLOVICE 661325	- 351,10 ha
	ZASTAVĚNÉ ÚZEMÍ	- 11,83 ha
	ZASTAVITELNÉ PLOCHY	Z1 - 0,53 ha
	PLOCHY PŘESTAVBY	P1 - 0,14 ha

# NEVEKLOVICE

ÚZEMNÍ PLÁN NEVEKLOVICE BYL SPOLUFINANCOVÁN Z PROSTŘEDKŮ MINISTERSTVA PRO MÍSTNÍ ROZVOJ

AUTOR		PROJEKTANT			
Ing.arch. Jan Kosík - PROZIS		Ing.arch. Jan Kosík - PROZIS			
773 803 384 mail: kosik@prozis.cz, kosik11@gmail.com		773 803 384 mail: kosik@prozis.cz, kosik11@gmail.com		PROJEKČNÍ KANCELÁŘ BAŘAHOVÁ 277, 290 75 NÁŘA BOLESLAV tel: 326 755 390	
KRAJ:	Středočeský	STAVEBNÍ ÚŘAD:	obec NEVEKLOVICE	DATUM:	ČERVEN 2021
INVESTOR:	obec NEVEKLOVICE	ČÁST:	001/0001	MĚŘITVO:	1 : 5 000
NÁZEV AKCE:	ÚZEMNÍ PLÁN NEVEKLOVICE	ZAK. ČÍSLO:	AKCE 11/2019	FORMÁT:	8 A4
OBSAH VÝKRESU:		KOORDINAČNÍ VÝKRES		ČÍSLO VÝKRESU:	01
				PÁRE:	